

秩父広域市町村圏組合告示第 7 4 号

秩父広域市町村圏組合水道事業の設置等に関する条例（平成 2 8 年秩父広域市町村圏組合
条例第 7 号）第 7 条並びに地方公営企業法（昭和 2 7 年法律第 2 9 2 号）第 4 0 条の 2 の規
定により、令和 7 年 4 月 1 日から令和 7 年 9 月 3 0 日までの当組合の水道事業業務の状況を
次のとおり公表します。

令和 7 年 1 2 月 1 日

秩父広域市町村圏組合

管理者 富 田 能 成

令和7年12月 1 日

秩父広域市町村圏組合水道事業業務状況の公表

水 道 事 業

(令和7年4月1日～令和7年9月30日)

1 事業の概況

令和7年度上期における収益費用について、収益は 1,148,134千円、費用は 493,849千円となり、 654,285千円の当期純利益となった。

また、消費税関係については、課税売上に係る仮受消費税及び地方消費税は、 103,604千円で課税仕入に係る仮払消費税及び地方消費税は、38,032千円となっている。

今期末における給水区域内人口に対する普及率は 99.6%である。

(1) 給水戸数並びに人口

(令和7年9月30日現在)

戸 数	人 口
39,971 戸	87,666 人

(2) 給 水 工 事

(件数)

区 分	件 数
新 設	89
改 造 及 び 増 設	95
修 繕	740
そ の 他	21

(3) 配 水 量 調

(m³)

区 分	配 水 量
7.4.1 ～ 7.9.30	7,236,109
月 平 均	1,206,018

2 経理の状況

(1) 収益的収入及び支出

(収 入)

(令和7年4月1日 ～令和7年9月30日)

款	項	目	予 定 額	執 行 額	備 考
1. 水道事業収益			3,638,520,000 円	1,148,133,781 円	
	1. 営業収益		2,279,951,000	1,140,011,451	
		1. 給水収益	2,197,438,000	1,108,959,593	
		2. 加入金	22,000,000	10,803,100	
		3. その他営業収益	60,513,000	20,248,758	
	2. 営業外収益		1,358,369,000	7,845,038	
		1. 受取利息及び配当金	3,500,000	5,429,609	
		2. 他会計負担金	9,000	0	
		3. 他会計補助金	369,839,000	786,500	
		4. 補助金	43,212,000	0	
		5. 長期前受金戻入	441,106,000	0	
		6. 消費税及び地方消費税還付金	477,612,000	0	
		7. 雑収益	23,091,000	1,628,929	
	3. 特別利益		200,000	277,292	
		1. 過年度損益修正益	200,000	277,292	

(うち仮受消費税及び地方消費税 103,604,099 円)

(支 出)

款	項	目	予 定 額	執 行 額	備 考
1. 水道事業費用			3,700,204,000 円	493,848,928 円	
	1. 営業費用		3,250,011,000	443,938,279	
		1. 原水及び浄水費	743,123,000	224,538,404	
		2. 配水及び給水費	447,099,000	102,567,263	
		3. 総 係 費	298,711,000	116,832,612	
		4. 減価償却費	1,696,007,000	0	
		5. 資産減耗費	65,070,000	0	
		6. その他営業費用	1,000	0	
	2. 営業外費用		118,604,000	49,307,348	
		1. 支払利息及び企業債取扱諸費	113,977,000	49,307,348	
		2. 消費税及び地方消費税	1,000	0	
		3. 雑支出	4,626,000	0	
	3. 特別損失		316,589,000	603,301	
		1. 過年度損益修正損	700,000	603,301	
		2. 資産減耗費	315,889,000	0	
	4. 予備費		15,000,000	0	
		1. 予備費	15,000,000	0	

(うち仮払消費税及び地方消費税 30,937,037 円)

(2) 資本的収入及び支出

(収 入)

(令和7年4月1日 ～令和7年9月30日)

款	項	目	予 定 額	執 行 額	備 考
1. 資本的収入			5,749,641,000 円	5,129,000 円	
	1. 企業債		1,500,000,000	0	
		1. 建設改良費等の財源に充てるための企業債	1,500,000,000	0	
	2. 出資金		1,975,426,000	5,129,000	
		1. 出資金	1,975,426,000	5,129,000	
	3. 他会計負担金		80,750,000	0	
		1. 他会計負担金	80,750,000	0	
	4. 国庫補助金		2,188,854,000	0	
		1. 国庫補助金	2,188,854,000	0	
	5. 県費補助金		4,611,000	0	
		1. 県費補助金	4,611,000	0	

(うち仮受消費税及び地方消費税 0 円)

(支 出)

款	項	目	予 定 額	執 行 額	備 考
1. 資本的支出			9,718,681,000 円	370,527,960 円	
	1. 建設改良費		9,231,940,000	130,479,225	
		1. 原水及び浄水施設費	2,062,308,000	25,658,339	
		2. 配水及び給水施設費	7,160,834,000	104,265,591	
		3. 営業設備費	2,484,000	555,295	
		4. 有形固定資産購入費	5,314,000	0	
		5. 建設利息	1,000,000	0	
	2. 企業債償還金		481,741,000	240,048,735	
		1. 建設改良費等の財源に充てるための企業債償還金	481,741,000	240,048,735	
	3. 予備費		5,000,000	0	
		1. 予備費	5,000,000	0	

(うち仮払消費税及び地方消費税 7,094,679 円)

秩父広域市町村圏組合水道事業試算表
令和7年9月30日

借 方			勘 定 科 目	貸 方		
残 高	累 計	当 月		当 月	累 計	残 高
円	円	円	(資 産 の 部)	円	円	円
78,500,824,954	78,500,824,954		固定資産		32,541,006,355	32,541,006,355
76,279,428,662	76,279,428,662		有形固定資産		32,541,006,355	32,541,006,355
1,209,339,138	1,209,339,138		土地			
2,039,717,225	2,039,717,225		建物			
			建物減価償却累計額		803,506,158	803,506,158
58,389,250,627	58,389,250,627		構築物			
			構築物減価償却累計額		25,714,022,145	25,714,022,145
11,772,278,669	11,772,278,669		機械及び装置			
			機械及び装置減価償却累計額		5,925,393,609	5,925,393,609
47,254,668	47,254,668		車両運搬具			
			車両運搬具減価償却累計額		40,263,428	40,263,428
71,460,019	71,460,019		工具、器具及び備品			
			工具、器具及び備品減価償却累計額		57,821,015	57,821,015
2,750,128,316	2,750,128,316		建設仮勘定			
2,221,396,292	2,221,396,292		無形固定資産			
28,337,042	28,337,042		水利権			
1,302,561	1,302,561		電話加入権			
2,165,256,067	2,165,256,067		ダム使用权			
100,622	100,622		施設利用権			
26,400,000	26,400,000		その他無形固定資産			
5,519,021,380	14,459,349,678	1,496,427,722	流動資産	1,679,350,460	8,941,988,904	1,660,606
3,920,899,397	8,439,604,606	767,489,989	現金・預金	970,488,297	4,518,705,209	
30,000	30,000		現金			
3,920,869,397	8,439,574,606	767,489,989	預金	970,488,297	4,518,705,209	
32,746,662	4,448,669,458	702,705,780	未収金	708,734,180	4,415,922,796	
32,172,396	1,182,755,016	199,150,305	営業未収金	205,243,660	1,150,582,620	
286,044	238,091,016	3,548,376	営業外未収金	3,490,520	237,804,972	
288,222	3,027,823,426	500,007,099	その他未収金	500,000,000	3,027,535,204	
			貸倒引当金（未収金）		1,660,606	1,660,606
			貸倒引当金（未収金）		1,660,606	1,660,606
38,909,605	39,758,820	26,728	貯蔵品	88,423	849,215	
28,520,713	28,615,727		材料		95,014	
10,388,892	11,143,093	26,728	貯蔵量水器	88,423	754,201	
1,488,434,000	1,493,245,060	20,000,860	前払金	5,960	4,811,060	
1,488,434,000	1,493,245,060	20,000,860	前払金	5,960	4,811,060	
38,031,716	38,071,734	6,204,365	その他流動資産	33,600	40,018	

借 方			勘 定 科 目	貸 方		
残 高	累 計	当 月		当 月	累 計	残 高
38,031,716	38,071,734	6,204,365	仮払消費税及び地方消費税	33,600	40,018	
円	円	円	(負 債 の 部)	円	円	円
			固定負債		7,862,709,173	7,862,709,173
			企業債		7,862,709,173	7,862,709,173
			建設改良費等の財源に充てるための企業債		7,862,709,173	7,862,709,173
	6,306,251,255	1,517,901,600	流動負債	1,447,900,923	6,981,158,327	674,907,072
			企業債		481,741,000	481,741,000
			建設改良費等の財源に充てるための企業債		481,741,000	481,741,000
	4,518,705,209	970,488,297	未払金	870,689,897	4,546,168,602	27,463,393
	623,571,571	76,194,820	営業未払金	83,387,017	649,929,394	26,357,823
	49,307,348	49,307,348	営業外未払金	38,563,196	49,307,348	
	3,845,826,290	844,986,129	その他未払金	748,739,684	3,846,931,860	1,105,570
	1,500,000,000	500,000,000	前受金	500,000,000	1,500,000,000	
	1,500,000,000	500,000,000	その他前受金	500,000,000	1,500,000,000	
	31,937,000		引当金		31,937,000	
	26,643,000		賞与引当金		26,643,000	
	5,294,000		法定福利費引当金		5,294,000	
	28,485	10,568	仮受消費税及び地方消費税	18,040,693	103,632,584	103,604,099
	28,485	10,568	仮受消費税及び地方消費税	18,040,693	103,632,584	103,604,099
	255,580,561	47,402,735	その他流動負債	59,170,333	317,679,141	62,098,580
	255,580,561	47,402,735	預り金	59,170,333	316,979,141	61,398,580
			受領担保及び保証金		700,000	700,000
9,868,760,892	9,868,760,892		繰延収益		21,768,910,988	21,768,910,988
			長期前受金		21,768,910,988	21,768,910,988
			受贈財産評価額		320,212,409	320,212,409
			寄附金		30,403,636	30,403,636
			他会計負担金		3,549,070,499	3,549,070,499
			他会計補助金		1,061,029,610	1,061,029,610
			国庫補助金		4,740,453,370	4,740,453,370
			県費補助金		7,727,282,581	7,727,282,581
			県費負担金		11,800,441	11,800,441
			分担金		659,029,428	659,029,428
			負担金		492,508,967	492,508,967
			工事負担金		2,301,611,512	2,301,611,512
			その他負担金		908,902	908,902
			建設仮勘定長期前受金		874,599,633	874,599,633
9,868,760,892	9,868,760,892		長期前受金収益化累計額			
292,437,264	292,437,264		受贈財産評価額			
27,620,819	27,620,819		寄附金			
2,520,300,062	2,520,300,062		他会計負担金			
648,274,774	648,274,774		他会計補助金			
2,705,266,226	2,705,266,226		国庫補助金			
1,311,068,785	1,311,068,785		県費補助金			

借 方			勘 定 科 目	貸 方		
残 高	累 計	当 月		当 月	累 計	残 高
3,825,775	3,825,775		県費負担金			
400,783,775	400,783,775		分担金			
364,073,389	364,073,389		負担金			
1,594,506,329	1,594,506,329		工事負担金			
603,694	603,694		その他負担金			
			(資 本 の 部)			
			資本金		29,786,575,818	29,786,575,818
			固有資本金		29,786,575,818	29,786,575,818
			固有資本金		4,628,610,822	4,628,610,822
			出資金		12,341,547,603	12,341,547,603
			組入資本金		12,816,417,393	12,816,417,393
	306,840,484		剰余金		1,336,364,188	1,029,523,704
			資本剰余金		127,149,859	127,149,859
			受贈財産評価額		7,181,762	7,181,762
			寄附金		4,467	4,467
			他会計負担金		41,368,167	41,368,167
			他会計補助金		16,357,460	16,357,460
			国庫補助金		19,628,444	19,628,444
			県費補助金		19,186,433	19,186,433
			分担金		18,516,385	18,516,385
			工事負担金		3,554,276	3,554,276
			負担金		1,352,465	1,352,465
	306,840,484		利益剰余金		1,209,214,329	902,373,845
			利益積立金		7,100,000	7,100,000
			建設改良積立金		627,234,727	627,234,727
	306,840,484		当年度未処分利益剰余金		574,879,602	268,039,118
93,888,607,226	109,442,027,263	3,014,329,322	小 計	3,127,251,383	109,218,713,753	93,665,293,716
円	円	円	(収 益 の 部)	円	円	円
	284,880	105,680	水道事業収益	184,028,665	1,044,814,562	1,044,529,682
	284,880	105,680	営業収益	180,451,680	1,036,736,835	1,036,451,955
	284,880	105,680	給水収益	176,073,480	1,008,437,881	1,008,153,001
			加入金	758,000	9,821,000	9,821,000
			その他の営業収益	3,620,200	18,477,954	18,477,954
			営業外収益	3,569,886	7,801,133	7,801,133
			受取利息及び配当金	3,490,410	5,429,609	5,429,609
			他会計補助金		786,500	786,500
			雑収益	79,476	1,585,024	1,585,024

借 方			勘 定 科 目	貸 方		
残 高	累 計	当 月		当 月	累 計	残 高
			特別利益	7,099	276,594	276,594
			過年度損益修正益	7,099	276,594	276,594
			(費 用 の 部)			
462,911,891	463,301,091	115,873,226	水道事業費用	336,000	389,200	
413,056,088	413,445,288	77,310,030	営業費用	336,000	389,200	
207,251,169	207,640,369	34,566,754	原水及び浄水費	336,000	389,200	
95,677,909	95,677,909	24,022,928	配水及び給水費			
110,127,010	110,127,010	18,720,348	総係費			
49,307,348	49,307,348	38,563,196	営業外費用			
49,307,348	49,307,348	38,563,196	支払利息及び企業債取扱諸費			
548,455	548,455		特別損失			
548,455	548,455		過年度損益修正損			
			(整 理 勘 定)			
			資本的収入		5,129,000	5,129,000
			出資金		5,129,000	5,129,000
			出資金		5,129,000	5,129,000
363,433,281	363,444,263	181,307,820	資本的支出		10,982	
123,384,546	123,395,528	9,340,010	建設改良費		10,982	
24,044,430	24,044,430	1,334,757	原水及び浄水施設費			
98,784,821	98,795,803	7,944,090	配水及び給水施設費		10,982	
555,295	555,295	61,163	営業設備費			
240,048,735	240,048,735	171,967,810	企業債償還金			
240,048,735	240,048,735	171,967,810	建設改良費等の財源に充てるための企業債償還金			
826,345,172	827,030,234	297,286,726	小 計	184,364,665	1,050,343,744	1,049,658,682
94,714,952,398	110,269,057,497	3,311,616,048	合 計	3,311,616,048	110,269,057,497	94,714,952,398

令和6年度 秩父広域市町村圏組合 水道事業報告書

1 概 況

(1) 総括事項

令和6年度は秩父地域の水道事業が、埼玉県下で初の近代上水道として大正13年11月に橋立浄水場から給水を開始し100年という節目の年を迎えることになった。当時の記録には衛生的な飲料水としての水道はもちろんのこと、防火、防災を目的として整備されたとの記述が残されており、現代においてもその目的は変わることなく、地域住民の安心安全な生活に欠かすことのできない重要な社会インフラとしての役割を担っている。現在水道局では、新たな水道ビジョンの策定に着手しており、人口減少等社会構造が大きく変化するなかで、50年先の水道事業のあるべき姿について検討を進めている。

昨年度から開催している秩父広域市町村圏組合経営審議会は令和8年4月に予定する料金改定について全5回の審議を終え、令和6年12月答申書を管理者へ手交した。答申には平均51%の料金値上や基本料金割合の増加等が記されたほか、前回の料金統一の際と同様に付帯意見が付されることとなった。今後、理事会としての方針が示される予定である。

事業統合以来進めている広域化事業については、令和6年12月の姿見山送水ポンプ場の完成に伴い橋立浄水場の水の横瀬町方面への配水を開始した。事業最終年度となる令和7年度末に向けて、別所浄水場から小鹿野町方面、皆野長瀬町方面への配水計画と事業が具現化されていくこととなるが、新ミューズパーク配水池築造工事をはじめ合計24件の継続事業を実施しており引き続き工事の進捗管理に注力する必要がある。

(業務状況)

年度末の給水人口は 88,024人で、給水区域内人口に対する普及率は 99.3%であり、年間配水量は13,910,103㎥であった。一日最大配水量は、令和6年12月31日 45,394㎥、一日一人最大配水量は516リットル、一日一人平均配水量は433リットルであった。

(財政状況)

収支は、収益においては、2,924,787千円、費用においては、2,952,469千円であった。この結果、本年度は純損失 27,682千円を計上することとなった。

(2) 経営指標に関する事項

経営の健全性を示す経常収支比率は、前年度比6.5ポイント減の99.1%となり、健全経営の水準とされる100%を下回っている。料金水準の妥当性を示す料金回収率は、前年度比0.4ポイント減の78.0%となった。これは、秩父市が実施した物価高騰対策事業による基本料金の減免により、一時的に料金回収率が減少したためで、基本料金減免をしなかった場合の料金回収率について80.5%であり、同じく基本料金減免があった令和5年度の減免をしなかった場合の料金回収率である86.9%と比較し、6.4%減少している。

償却対象資産の減価償却状況を示す有形固定資産減価償却率は、前年度比0.6ポイント減の45.0%、施設の稼働効率を示す有収率は、前年度比5.5ポイント減の77.7%となり、施設の経年化と稼働効率の改善が課題となっている。

引き続き計画的に施設の更新を行うとともに、財源の確保に努めていく。

(経営指標の推移)

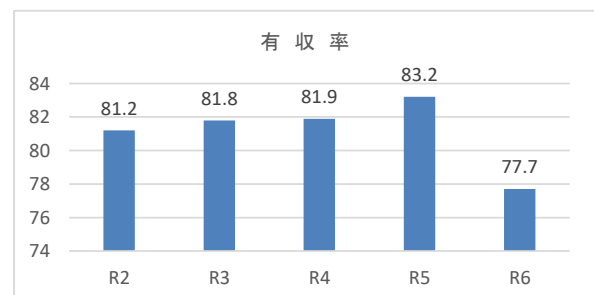
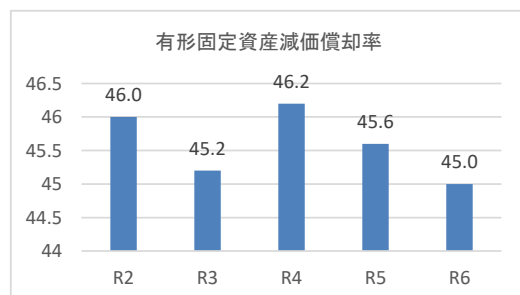
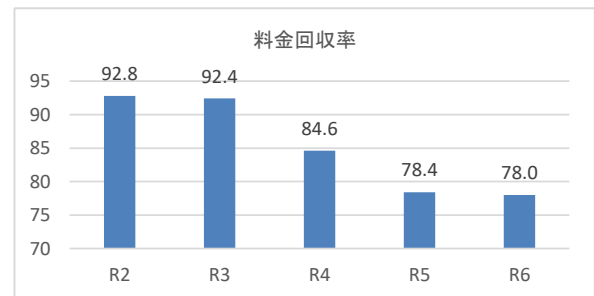
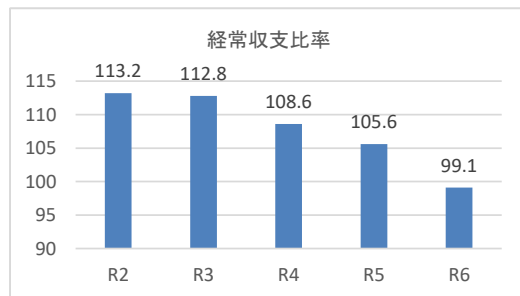

令和6年度 秩父広域市町村圏組合水道事業損益計算書

(令和6年4月1日から令和7年3月31日まで)

(単位：円)

1	営 業 収 益			
(1)	給 水 収 益	1,969,285,890		
(2)	加 入 金	14,519,000		
(3)	その他の営業収益	<u>109,508,987</u>	2,093,313,877	
2	営 業 費 用			
(1)	原水及び浄水費	553,860,719		
(2)	配水及び給水費	301,102,039		
(3)	総 係 費	263,385,374		
(4)	減 価 償 却 費	1,644,966,734		
(5)	資 産 減 耗 費	<u>102,294,000</u>	<u>2,865,608,866</u>	
	営 業 損 失			772,294,989
3	営 業 外 収 益			
(1)	受取利息及び配当金	2,295,292		
(2)	他 会 計 負 担 金	11,000		
(3)	他 会 計 補 助 金	370,720,000		
(4)	補 助 金	5,788,000		
(5)	長期前受金戻入	426,804,947		
(6)	雑 収 益	<u>25,449,919</u>	831,069,158	
4	営 業 外 費 用			
(1)	支払利息及び企業債 取 扱 諸 費	82,502,874		
(2)	雑 支 出	<u>4,256,360</u>	<u>86,759,234</u>	<u>744,309,924</u>
	経 常 損 失			27,985,065
5	特 別 利 益			
(1)	過年度損益修正益	<u>404,250</u>	404,250	
6	特 別 損 失			
(1)	過年度損益修正損	<u>101,476</u>	<u>101,476</u>	<u>302,774</u>
	当 年 度 純 損 失			27,682,291
	前年度繰越利益剰余金			295,721,409
	その他の未処分利益剰余金変動額			<u>306,840,484</u>
	当年度未処分利益剰余金			<u><u>574,879,602</u></u>

令和6年度 秩父広域市町村圏組合水道事業剰余金計算書

(令和6年4月1日から令和7年3月31日まで)

	資本金	資 本 剰 余 金						
		受贈財産 評価額	寄附金	他会計 負担金	他会計 補助金	国 庫 補助金	県 費 補助金	分担金
前年度末残高	27,550,573,863	7,181,762	4,467	41,368,167	16,357,460	19,628,444	19,186,433	18,516,385
前年度処分額	392,510,471	0	0	0	0	0	0	0
議会の議決による処分額	392,510,471	0	0	0	0	0	0	0
処分後残高	27,943,084,334	7,181,762	4,467	41,368,167	16,357,460	19,628,444	19,186,433	18,516,385
当年度変動額	1,536,651,000	0	0	0	0	0	0	0
他会計出資金の受入	1,536,651,000	0	0	0	0	0	0	0
資本剰余金の受入	0	0	0	0	0	0	0	0
減債積立金の使用	0	0	0	0	0	0	0	0
当年度純利益	0	0	0	0	0	0	0	0
当年度末残高	29,479,735,334	7,181,762	4,467	41,368,167	16,357,460	19,628,444	19,186,433	18,516,385

(注) この計算書における△表記は、減少を示すものである。

令和6年度 秩父広域市町村圏組合水道事業剰余金処分計算書

(単位：円)

	資本金	資本剰余金	未処分利益剰余金
当年度末残高	29,479,735,334	127,149,859	574,879,602
議会の議決による処分額	306,840,484	0	△ 306,840,484
減債積立金の積立	0	0	0
建設改良積立金の積立	0	0	0
資本金の組入	306,840,484	0	△ 306,840,484
処分後残高	29,786,575,818	127,149,859	268,039,118

(注) この計算書における△表記は、減少を示すものである。

(単位：円)

剰 余 金								資本合計
			利 益 剰 余 金					
工 事 負担金	負担金	資本剰余 金合計	減 債 積立金	利 益 積立金	建設改良 積立金	未処分利益 剰余金	利益剰余 金合計	
3,554,276	1,352,465	127,149,859	256,840,484	7,100,000	627,234,727	738,231,880	1,629,407,091	29,307,130,813
0	0	0	50,000,000	0	0	△ 442,510,471	△ 392,510,471	0
0	0	0	50,000,000	0	0	△ 442,510,471	△ 392,510,471	0
3,554,276	1,352,465	127,149,859	306,840,484	7,100,000	627,234,727	(繰越利益剰余金) 295,721,409	1,236,896,620	29,307,130,813
0	0	0	△ 306,840,484	0	0	279,158,193	△ 27,682,291	1,508,968,709
0	0	0	0	0	0	0	0	1,536,651,000
0	0	0	0	0	0	0	0	0
0	0	0	△ 306,840,484	0	0	306,840,484	0	0
0	0	0	0	0	0	△ 27,682,291	△ 27,682,291	△ 27,682,291
3,554,276	1,352,465	127,149,859	0	7,100,000	627,234,727	(当年度未処分利益剰余金) 574,879,602	1,209,214,329	30,816,099,522

令和6年度 秩父広域市町村圏組合水道事業貸借対照表

(令和7年3月31日)

(単位：円)

資 産 の 部

1 固 定 資 産

(1) 有形固定資産

イ 土 地		1,209,339,138
ロ 建 物	2,039,717,225	
建 物 減 価 償 却 累 計 額	<u>△ 803,506,158</u>	1,236,211,067
ハ 構 築 物	58,389,250,627	
構 築 物 減 価 償 却 累 計 額	<u>△ 25,714,022,145</u>	32,675,228,482
ニ 機 械 及 び 装 置	11,772,278,669	
機 械 及 び 装 置 減 価 償 却 累 計 額	<u>△ 5,925,393,609</u>	5,846,885,060
ホ 車 両 運 搬 具	47,254,668	
車 両 運 搬 具 減 価 償 却 累 計 額	<u>△ 40,263,428</u>	6,991,240
ヘ 工 具、器 具 及 び 備 品	71,460,019	
工 具、器 具 及 び 備 品 減 価 償 却 累 計 額	<u>△ 57,821,015</u>	13,639,004
ト 建 設 仮 勘 定		<u>2,750,128,316</u>
有形固定資産合計		43,738,422,307

(2) 無形固定資産

イ 水 利 権	28,337,042	
ロ 電 話 加 入 権	1,302,561	
ハ ダ ム 使 用 権	2,165,256,067	
ニ 施 設 利 用 権	100,622	
ホ その他無形固定資産	<u>26,400,000</u>	
無形固定資産合計		<u>2,221,396,292</u>

固定資産合計 45,959,818,599

2 流 動 資 産

(1) 現 金 ・ 預 金 3,911,754,583

(2) 未 収 金 1,593,492,138

貸倒引当金(未収金) △ 1,660,606 1,591,831,532

(3) 貯 蔵 品 39,643,491

(4) 前 払 金 101,534,000

流動資産合計 5,644,763,606

資 産 合 計 51,604,582,205

(単位：円)

負 債 の 部		
3 固 定 負 債		
(1) 企 業 債	<u>7,862,709,173</u>	
固 定 負 債 合 計		7,862,709,173
4 流 動 負 債		
(1) 企 業 債	481,741,000	
(2) 未 払 金	508,590,680	
(3) 引 当 金	31,937,000	
(4) その他流動負債	<u>3,354,734</u>	
流 動 負 債 合 計		1,025,623,414
5 繰 延 収 益		
(1) 長 期 前 受 金	21,768,910,988	
(2) 長期前受金収益化累計額	<u>△ 9,868,760,892</u>	
繰 延 収 益 合 計		<u>11,900,150,096</u>
負 債 合 計		<u><u>20,788,482,683</u></u>
資 本 の 部		
6 資 本 金		
(1) 資 本 金	<u>29,479,735,334</u>	
資 本 金 合 計		29,479,735,334
7 剰 余 金		
(1) 資 本 剰 余 金		
イ 受贈財産評価額	7,181,762	
ロ 寄 附 金	4,467	
ハ 他 会 計 負 担 金	41,368,167	
ニ 他 会 計 補 助 金	16,357,460	
ホ 国 庫 補 助 金	19,628,444	
ヘ 県 費 補 助 金	19,186,433	
ト 分 担 金	18,516,385	
チ 工 事 負 担 金	3,554,276	
リ 負 担 金	<u>1,352,465</u>	
資 本 剰 余 金 合 計		127,149,859
(2) 利 益 剰 余 金		
イ 利益積立金	7,100,000	
ロ 建設改良積立金	627,234,727	
ハ 当年度未処分利益剰余金	<u>574,879,602</u>	
利 益 剰 余 金 合 計		<u>1,209,214,329</u>
剰 余 金 合 計		<u>1,336,364,188</u>
資 本 合 計		<u>30,816,099,522</u>
負 債 資 本 合 計		<u><u>51,604,582,205</u></u>